

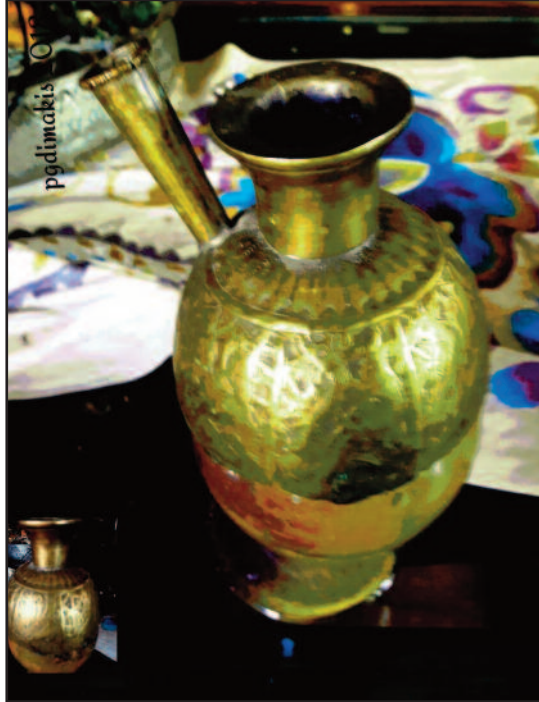

Η αναζήτηση, της αβλαβούς χρήσεως του καπνού, από τα εκατομμύρια, των εξαρτημένων χρηστών-καπνιστών, που θέλγουνται να ταξιδεύουν, με τις αιωρούμενες τολύπες καπνού, ενίοτε ενισχυμένες και με άλλα, περίεργα φυτικά ή χημικά πρόσθετα, προβληματίζει σοβαρά, τα ερευνητικά εργαστήρια, των μεγάλων εταιρειών-διακινητών καπνού, που αγωνίζονται να αυξήσουν, ή τουλάχιστον, να μην μειώσουν, την καταναλωτική τους πελατεία. Έτσι ξαφνικά εμφανίζεται, νέα φυλή εξαρτημένων, οι λεγόμενοι ατμιστές, οι οποίοι ήδη αποτελούν αξιόλογη ομάδα και πελατεία ατμιζόμενοι και ατμιζόντες, με την μάταιη ελπίδα, ότι οι επαπειλούμενες, βλαβερές συνέπειες του καπνού, ανήκουν στο παρελθόν, μία εντελώς λανθασμένη προσδοκία, όπως η Ιατρική Επιστήμη, τελεσίδικα έχει αποφανθεί. Επί τούτοις, θα πρέπει να ανατρέξουμε, στο όχι πολύ παλιό παρελθόν, όπου ανάλογο βασικό εργαλείο, εναλλακτικό, απόλαυσης της νικοτίνης, ήταν ο πασίγνωστος ναργιλές ή σίσα, ο οποίος, στην μακρά του διαδρομή, υπέστη διορθώσεις, μεταβολές, προσθέσεις και αφαιρέσεις, στην μορφολογία, στο σχήμα, αλλά και στα υλικά, που άρχισαν να περιλαμβάνουν και πολύτιμα, για τους πτό εύπορους, στοιχεία, ενώ η διακοσμητική

ΕΝΑ ΠΑΛΑΙΟ ΕΞΑΡΤΗΜΑ ΝΑΡΓΙΛΕ ΣΤΗΝ ΕΛΑΤΕΙΑ

Γράφει ο Παν. Γεωρ. Δημάκης, Υπεύθυνος Ιστορικού Αρχείου Δήμου Αμφικλείας Ελατείας • Email: pgdimakis@gmail.com



κή τέχνη, αρχίζει να εμφανίζεται, και αυτή αποτυπώνοντας, με τον τρόπο της, τις καλλιτεχνικές τάσεις της εποχής, πάντα συμβαδίζοντας με την θεματολογία, αλλά και τα οράματα και παροράματα, των εραστών της νικοτίνης, μέσα ίσως στα τοπικά και γεωγραφικά πλαίσια, που αναπτύσσουν τεχνικές ιδιαιτερότητες, προτιμήσεις, και, σύρουν μαζί τους, πολλές φορές σαφείς, άλλοτε δυσδιάκριτες, στην θεματολογία, διαφορές, στην επιλογή των υλικών, ακόμα και στην φόρμα και το μέγεθος και άλλοτε εναρμονίζονται, δημιουργώντας, ή ανανεώνοντας τον ρυθμό.

Στο Δραχιάμι, είχε πάντα, πολλά καφενεύα, στά οποία παλαιότερα, πρόσφεραν και ναργιλέ. Η εύρεση λοιπόν, ενός περίτεχνου καλύμματος, διασωθέντος τμήματος του κεραμικού, ή γυάλινου δοχείου νερού ναργιλέ, το οποίο χρησίμευε, ως ψύκτης, του διερχόμενου καπνού, άλλες φορές, από πορσελάνη, διακοσμημένο με σχέδια ζωγραφικά, στα οποία αποτυπώνεται και η εξέλιξη και το πνεύμα, των μικροκοινωνιών,

της εποχής αυτής.

Πρόκειται για ένα ορειχάλκινο φύλλο ωσειδώς πλασμένο έλασμα, σφυρήλατο, με έκτυπα αναγνωρίσιμα μοτίβα, των χαλκουργών και ασημουργών, των αναλόγων μεγάλων βιοτεχνικών κέντρων, Ηπείρου, Μακεδονίας, Θεσσαλίας, της Πόλης, ή, ακόμη και Περσικής προελεύσεως, και, είναι επείσακτο στην Ελάτεια, σταυροδρόμι τότε και εμπορικό κέντρο. Το έξοχο και επιμελημένο περιφερειακό σκάλισμα, η στίλβωση, τα θέμα-

τα, πουλιά, ζώα του εικονικού Παραδείσου, κλαδιά, άνθη και σπόροι, ακόμη και γραμμική κοκκίδωση, στο λαϊκό, με σχέδια, που απογειώνουν, την ταπεινή λαϊκή μας τέχνη, που εύρισκε παντού διόδους, να περνά την εξελισσόμενη καλλιτεχνική κληρονομιά, στην καθημερινότητα, του χαρίζουν, ελαφρότητα και χάρη, βεβαίως και εισάγουν σ έναν φανταστικό κήπο ευδαιμονίας. (18ος-19ος αι.).

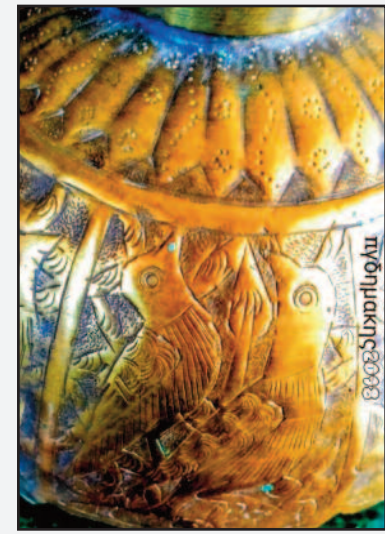

Ο έκτυπος περιφερειακός διάκοσμος, με τα σχήματα τοποιοτημένα πουλιά, φυτά, ζώα. Αξιοπαρατήρητη, η διακόσμηση, της ζώνης του λαϊκού, με στριμμένα φύλλα καπνού, σε σχήματα κυλινδρικά, οξυπυθμένα, που πανω τους τρέχουν μικροσκοπικές στίξεις, σχηματίζοντας άνθη, αναδυόμενες καπνικές γραμμώσεις προς τα άνω, ως τολύπες καπνού, άστρα και άλλα αγαπητά της λαϊκής φαντασίας, επιθέματα.



Η εφημερίδα μας μετά από αίτημα των αναγνωστών της ανέλαβε με την βοήθεια ειδικών συνεργατών της, να απαντά με τη νέα στήλη που δημιούργησε σε επίκαιρα ερωτήματα που αφορούν θέματα συντάξεων ασφαλισμένων σε όλα τα ταμεία κύριας και επικουρικής ασφάλισης. Οι αναγνώστες μας μπορούν να αποστέλλουν τα ερωτήματά τους στην ηλεκτρονική διεύθυνση: lamiaikos@gmail.com

Απαντούν οι δικηγόροι Αθηνών, εργατολόγοι - ειδικοί σε θέματα κοινωνικοασφαλιστικού - συνταξιοδοτικού δικαίου Μουσελίμης Δημήτρης και Στούφη Ελένη. (www.e-syntaxi.gr τηλ. επικοινωνίας 2103632026 και 2103645912).

ΕΡΩΤΗΣΗ 1η: Είμαι πατέρας με 4 παιδιά, τα 3 ανήλικα και εργαζόμενος από το 1986 με ασφαλίση ΙΚΑ. Υπολογίζω ότι έχω περίπου 5500 ένημα. Πότε μπορώ να πάρω σύνταξη; Υπάρχει κάποια πρόβλεψη λόγω πολυτεκνίας;

ΑΠΑΝΤΗΣΗ: Πλήρη σύνταξη δικαιούστε σε ηλικία 67 ετών. Μειωμένη στα 62 εφόσον θα έχετε 100 ημέρες ασφάλισης ανά έτος την τελευταία πενταετία πριν από τα 62. Δυστυχώς στο ΙΚΑ δεν προβλέπεται κάτι για πατέρες ανηλικών τέκνων, πολύτεκνους ή μη.

ΕΡΩΤΗΣΗ 2η: Είμαι νέα ασφαλισμένη, δηλαδή από τον 08/1995. Μεχρι 31/12/2015 έχω 4300 ένημα. Έχω γεννήσει το τέκνο μου το 2009. Δικαιούμαι κάτι ως μητέρα με ανήλικο;

ΑΠΑΝΤΗΣΗ: Όχι. Μειωμένη μόνο στα 62 εφόσον θα έχετε 750 ημέρες ασφάλισης την τελευταία πενταετία πριν από τα 62, ή πλήρη στα 67.

ΕΡΩΤΗΣΗ 3η: Καθησπερα σας. Είμαι μητέρα ενός 8 χρονου παιδιου και έχω 22 χρονια ένημα στο ΙΚΑ. Είμαι 48 ετών. Μπορώ να πάρω σύντομα σύνταξη; Αντιμετωπίζω κάποια προβλήματα και αναζητώ τρόπους να σταματήσω την εργασία μου.

ΑΠΑΝΤΗΣΗ: Δυστυχώς είστε παρα πολύ νέα για οποιοδήποτε συνταξιοδοτικό σενάριο. Δικαιούστε πλήρη σύνταξη σε ηλικία 67 ετών. Μειωμένη στα 62 εφόσον θα έχετε 100 ημέρες ασφάλισης ανά έτος την τελευταία πενταετία πριν από τα 62.

ΕΡΩΤΗΣΗ 4η: Έχω γεννηθεί στις 2/04/1966 και ξεκίνησα να ασφαλιζομαι ανελλιπώς από το 1985 στο τότε Ταμείο Ασφαλίσεως Εμπόρων, σήμερα Ο.Α.Ε.Ε., θα κλείσω δηλαδή τον Ιούλιο 33 έτη συνεχούς ασφάλισης στον Ο.Α.Ε.Ε χωρίς πλάσματικά έτη. Επίσης έχω παράλληλη ασφάλιση στο ΙΚΑ 01/1/2001 έως 31/10/2002 περίπου δηλαδή 3 έτη. Εκτός από τις χρονικές στιγμές θεμελίωσης συνταξιοδότησης και έναρξης συνταξιοδότησης, θα ήθελα να ρωτήσω αν αξίζει να αναγνωρίσω πλάσματικά έτη και εάν ναι πόσα. Σας ευχαριστώ θερμά και εκ των προτέρων για το χρόνο που μου διαθέτετε.

ΑΠΑΝΤΗΣΗ: Δικαιούστε πλήρη σύνταξη με 40 έτη ασφάλισης σε ηλικία 62 ετών. Εφόσον έχετε 7 έτη από πλάσματικό χρόνο που μπορείτε να αναγνωρίσετε

Απαντήσεις σε ερωτήματα αναγνωστών για συνταξιοδοτικά και κοινωνικοασφαλιστικά ζητήματα



Ο Δημήτρης Μουσελίμης



Η Ελένη Στούφη

τότε μαζί με τα 33 πραγματικές ασφάλισης συμπληρώνετε τα απαιτούμενα 40 έτη ασφάλισης. Θα πρέπει εν συνεχεία να αναμένετε την συμπλήρωση του 62ου έτους για την θεμελίωση του συνταξιοδοτικού σας δικαιώματος.

ΕΡΩΤΗΣΗ 5η: Είμαι 51 ετών και εργαζομαι στον ιδιωτικό τομέα από το 1987 με μεικτά ένημα έως σήμερα. Σε μερικούς μήνες συμπληρώνω 30 χρόνια εργασίας. Το 2010 είχα ανήλικο παιδί. Θέλω να ρωτήσω τι γίνεται με την περίπτωση μου; Σε τι ηλικία δικαιούμαι πλήρη σύνταξη; Ευχαριστώ

ΑΠΑΝΤΗΣΗ: Ως μητέρα ανηλικού επειδή κλείσατε τα 50 εντός του 2017 δικαιούστε μειωμένη σε ηλικία 58 ετών και 5 μηνών. Πλήρη ως μητέρα δικαιούστε σε ηλικία 67 ετών. Άλλως με συμπλήρωση 40 ετών ασφάλισης πλήρη σε ηλικία 62 ετών.

ΕΡΩΤΗΣΗ 6η: Έχω γεννηθεί τον 8/1980 μόνο με ασφαλίση στο ΙΚΑ. Έως 11/2017 έχω 3800 ημερομίσθια και έκτοτε δεν έχω εργαστεί ξανά. Πάσχω από θαλασσαιμία με ποσοστό αναπηρίας 67% εφ' όρου ζωής. Επειδή σταδιακά δυσκολεύομαι να εργαστώ, τι μπορώ να κάνω για να βγω άμεσα σε σύνταξη;

ΑΠΑΝΤΗΣΗ: Στις περιπτώσεις συνταξιοδότησης λόγω γήρατος με τις ειδικές διατάξεις, απαιτείται να έχετε τουλάχιστον 4050 ημέρες ασφάλισης και ποσοστό αναπηρίας τουλάχιστον 67%. Για τη συμπλήρωση των 4050 υπολείπονται 250 ημερομίσθια, βάσει των στοιχείων που μας παραθέτετε. Ο μόνος τρόπος για να συμπληρώσετε τα 4050 είναι, εφόσον έχετε, από επιδοτούμενη ανεργία και μέχρι 200 ημέρες και τις υπόλοιπες 50 ημέρες να τις καλύψετε μόνο με πραγματική εργασία.

ΕΡΩΤΗΣΗ 7η: Είμαι γεννηθείς τον 10/1958 και έχω 9000 έως 31/12/2011 στην ασφαλίση του ΙΚΑ. Έχω υπηρετήσει 2 έτη στο στρατό και έχω και 2 παιδιά. Εξακολουθώ να εργαζομαι. Πότε μπορώ να βγω στη σύνταξη με τις διατάξεις της 35ετίας;

ΑΠΑΝΤΗΣΗ: Σύμφωνα με τα στοιχεία που μας παραθέτετε έχετε έως

31/12/2011 9000 ημερομίσθια και με χρήση των 1320 ημερών από πλάσματικό χρόνο, που μπορείτε να αναγνωρίσετε κατά ανώτατο όριο από το νόμο, έχετε 10320 και όχι 10500 που απαιτούνται, οπότε ανήκετε σε αυτούς που θεμελιώνουν το 2012. Συνεπώς με την αναγνώριση πλάσματικού χρόνου στρατού και των 2 τέκνων σας, συμπληρώνετε τα 10500 το 2012 καθώς και τα 11100 συνολικά, με συνυπολογισμό των ενσήμων του 2013,2014 που απαιτούνται προκειμένου να βγείτε σε σύνταξη στην ηλικία των 59 ετών. Επειδή όμως γίνεται 59 τον 10/2017, ήτοι μετά την ψήφιση του ν. 4336/2015 αυξάνεται το όριο ηλικίας συνταξιοδότησης από την ηλικία των 60 ετών και 2 μηνών.

ΕΡΩΤΗΣΗ 8η: Έως 12/2011 έχω 5770 ημερομίσθια και έχω γεννηθεί τον 3/1960. Το τέκνο μου γεννήθηκε το 1995. Δεν έχω άλλο πλάσματικό χρόνο παρά μόνο από το τέκνο μου. Πότε μπορώ να συνταξιοδοτηθώ;

ΑΠΑΝΤΗΣΗ: Σύμφωνα με τις διατάξεις των μητέρων ανηλικών, καθώς όπως μας αναφέρετε έχετε 5770 μέχρι 31/12/2011, σημαίνει ότι έχετε θεμελιώσει συνταξιοδοτικό δικαίωμα το 2011 καθώς τότε είχατε 5500 ημερομίσθια και ανήλικο τέκνο ταυτόχρονα, όπως απαιτεί ο νόμος οπότε με το μέχρι 18/8/2015 νομικό πλαίσιο δικαιούσαταν πλήρη σύνταξη στην ηλικία των 57 ετών και μειωμένη στην ηλικία των 52 ετών. Γίνεστε 57 τον 3/2017, ήτοι μετά την ψήφιση του Ν. 4336/2015 και συνεπώς επηρεάζεστε από την αύξηση των ηλικιακών ορίων. Πλέον μπορείτε να βγείτε σε σύνταξη στην ηλικία των 60 ετών και 9 μηνών. Και επειδή ήσασταν 52 ήδη από το 2012 έχετε ήδη θεμελιώσει δικαίωμα μειωμένης σύνταξης.

ΕΡΩΤΗΣΗ 9η: Είμαι γεννημένος το 12/1957 και έως 31/12/2012 έχω 11.220 ημερομίσθια. Συνεχίζω να δουλεύω. Πότε μπορώ να βγω σε σύνταξη;

ΑΠΑΝΤΗΣΗ: Βάσει των δεδομένων που μας παραθέτετε και με δεδομένο ότι κάθε έτος επικοιλούσατε 300 ημερομίσθια, προκύπτει ότι μέχρι 31/12/2010 έχετε 10620 ημερομίσθια και ως εκ τούτου δικαιούστε πλήρη σύνταξη στην ηλικία των 58 ετών με έτος θεμελίωσης το 2010 βάσει των διατάξεων της 35ετίας. Ωστόσο, επειδή γίνεται 58 ετών τον 12/2015, μετά δηλαδή την ψήφιση του Ν. 4336/2015 (που έγινε τον 8/2015), επηρεάζεστε από τα νέα αυξημένα ηλικιακά όρια και συνεπώς μπορείτε να αιτηθείτε σύνταξης από την ηλικία των 58 ετών και 6 μηνών.

ΕΡΩΤΗΣΗ 10η: Είμαι γεννηθείσα τον 5/1959 και έχω συνολικά 4720 ημερομίσθια. Πότε μπορώ να πάρω πλήρη σύνταξη;

ΑΠΑΝΤΗΣΗ: Σύμφωνα με τις γενικές διατάξεις εξετάζουμε το έτος που συμπληρώνετε το 60ο έτος της ηλικίας σας, δηλαδή στην περίπτωση σας το 2019. Άρα ανήκετε στην κατηγορία των ασφαλισμένων που θεμελιώνουν δικαίωμα από 1/1/2013, συνεπώς συνταξιοδοτείστε με τα 4500 ημερομίσθια για πλήρη μόλις συμπληρώσετε την ηλικία των 67 ετών.